Antibes Juan-les-Pins

La nouvelle destination Congrès

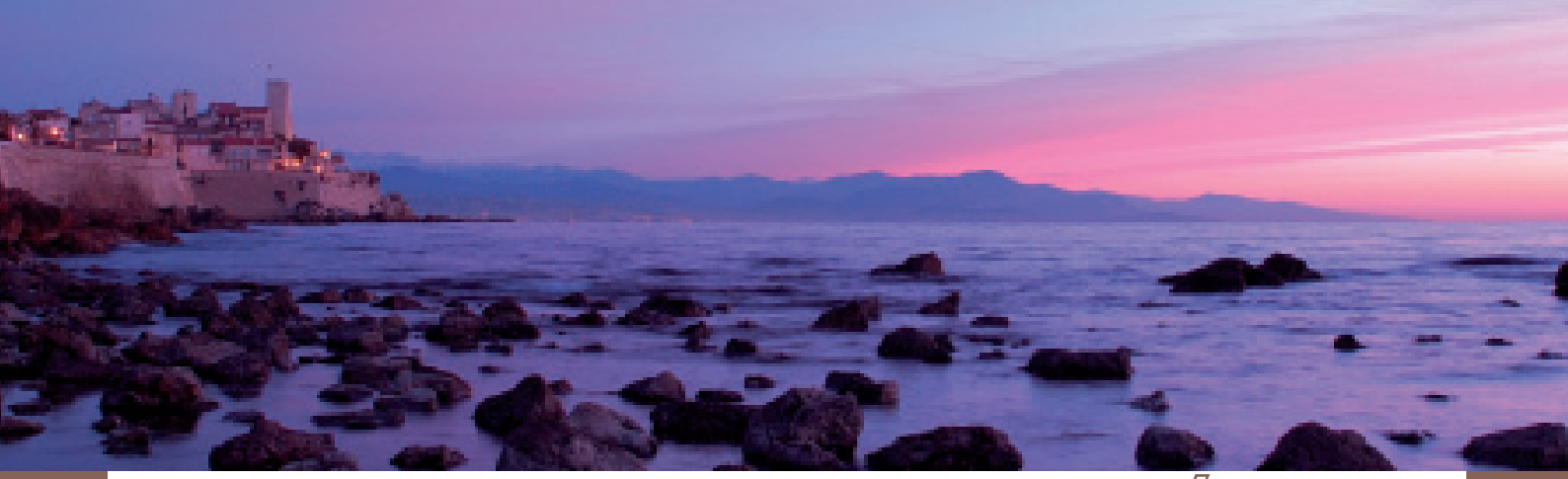

Antibes Juan-les-Pins, la différente !

S'il est vrai qu'il faut de tout pour faire un monde, ce tout, c'est à Antibes Juan-les-Pins que vous le trouverez. Idéalement située au cœur même de la Côte d'Azur, entre Nice et Cannes, la cité de la « Joie de vivre » chère à Picasso est devenue l'une des destinations les plus prisées de la Côte d'Azur.

Posée à fleur de mer, elle cultive sa différence… Pierres dorées par l'histoire de l'antique et pittoresque cité provençale, luxuriantes propriétés du Cap d'Antibes où se réfugient les grands de ce monde, vie trépidante et plages de sable fin de Juan-les Pins… Ville de toutes les tentations, Antibes Juan-les-Pins sait tenir ses promesses.

Insolente et « jet-set », cité des arts et des artistes, elle accueille tout au long de l'année un véritable feu d'artifice de manifestations à même de séduire les plus exigeants, au premier rang desquelles « Jazz à Juan », premier festival international de jazz européen, qui fête avec magnificence, en 2013, son 53e anniversaire.

Laissez-vous séduire par une ambiance unique, où cent univers se côtoient pour composer une destination à nulle autre pareille. Bienvenue à Antibes Juan-les-Pins la différente, entre douceur et fureur de vivre !

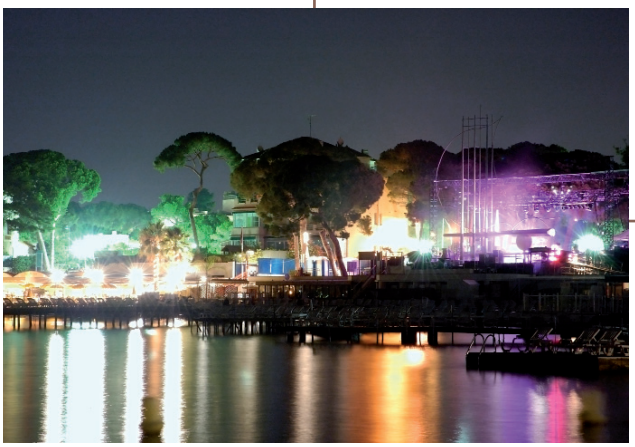

Venir a Antibes Juan-les-Pins

Profitant d'une situation privilégiée entre Nice et Cannes, la ville d'Antibes Juan-les-Pins bénéficie de la proximité de l'aéroport international Nice Côte d'Azur, situé à seulement 17 km. 55 compagnies aériennes desservent 103 destinations en France et dans le monde et offrent ainsi une exceptionnelle accessibilité au Palais des Congrès.

EN AVION

Aéroport International Nice Côte d'Azur, à 17 km du Palais.
www.nice.aeroport.fr
Aéroport Cannes Mandelieu, à 20 km du Palais.
www.cannes.aeroport.fr

EN TRAIN

Gare SNCF-TGV d'Antibes.
Gare de trains régionaux de Juan-les-Pins.

EN VOITURE

Autoroute A8, la Provençale, sortie 44.

TAXIS

Tél : + 33 (0)4.93.67.67.67

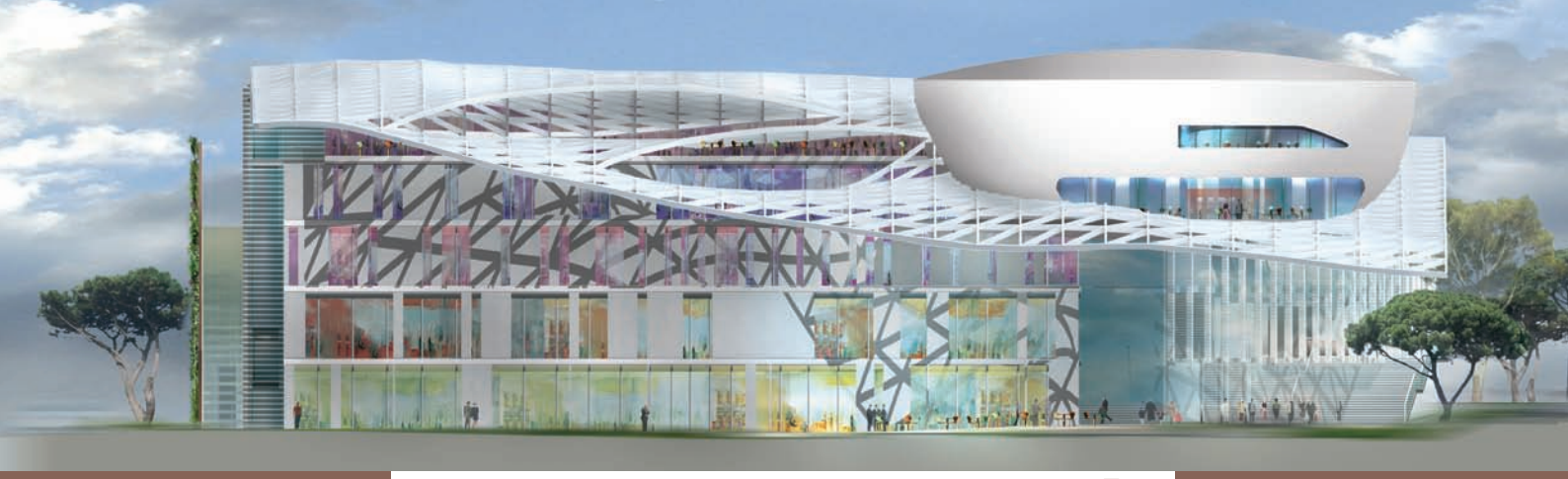

LE PALAIS DES CONGRÈS

Ouverture en automne 2013

D'une architecture emblématique marquant un signal fort au cœur de la station de Juan-les-Pins, le nouveau palais des congrès signé par l'architecte Jean-Jacques Ory, surmonté d'une canopée, s'intègre au cœur de la célèbre pinède dans le prolongement d'une véritable coulée verte depuis la mer.

Serti au sommet d'un espace de 14.000 m² qu'il partage avec un ensemble de boutiques et restaurants, le palais des congrès offre une capacité de 500 participants. Bâtiment de haute qualité environnementale, il propose un amphithéâtre posé sur le toit du bâtiment, 12 salles de commission, un hall d'exposition de 1.700 m², ainsi qu'un restaurant panoramique offrant une cuisine de qualité et s'ouvrant sur une vaste terrasse avec vue sur la baie de Juan-les-Pins.

Une situation stratégique

Un hall d'exposition, lumière du jour.

Des commerces diversifiés

Capacité d'accueil : 500 congressistes

Un amphithéâtre de 1.300 m² accueillant 500 congressistes.
1 espace d'exposition de 1.700 m²
12 salles de commission, modulables, à la lumière du jour
2 parkings offrant 700 places de stationnement.

LES PLANS TECHNIQUES

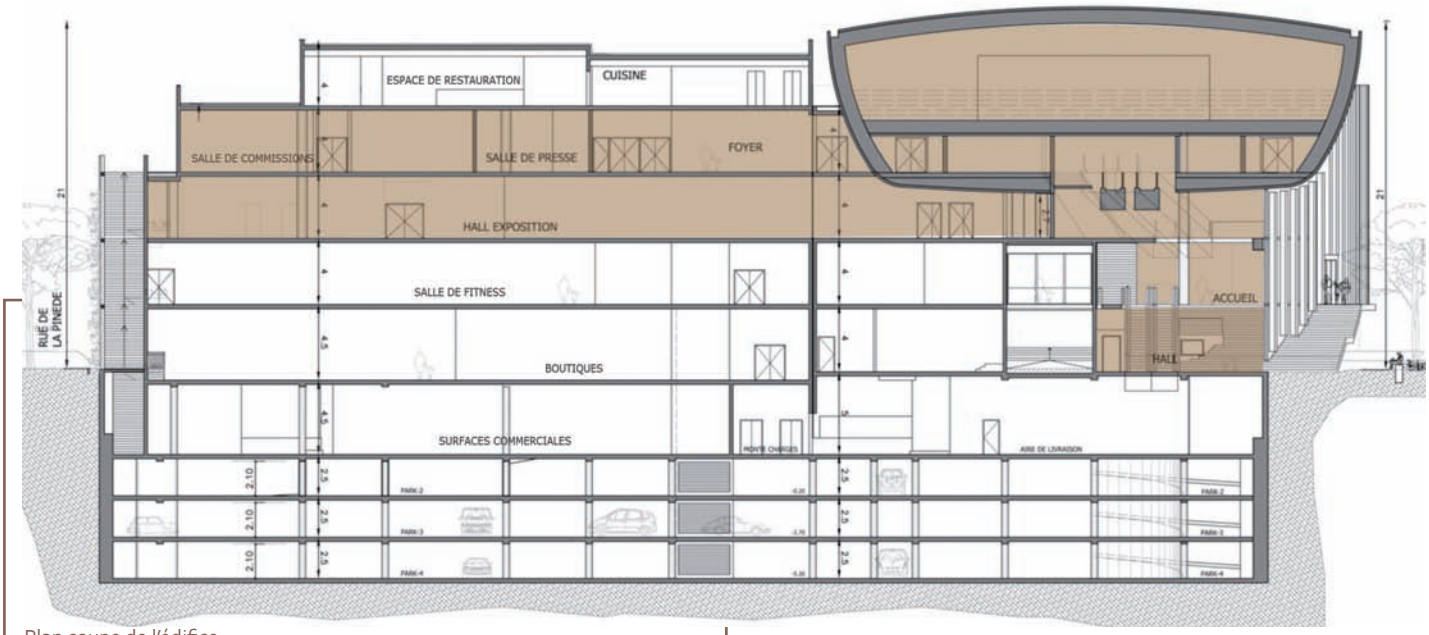

Plan coupe de l'édifice

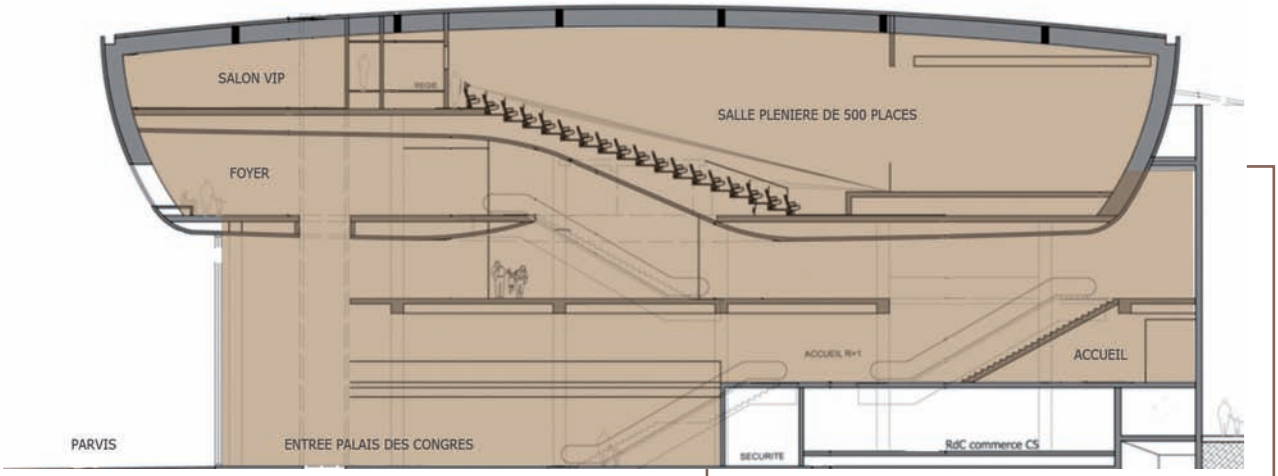

Plan coupe du Palais des Congrès

LES FICHES TECHNIQUES

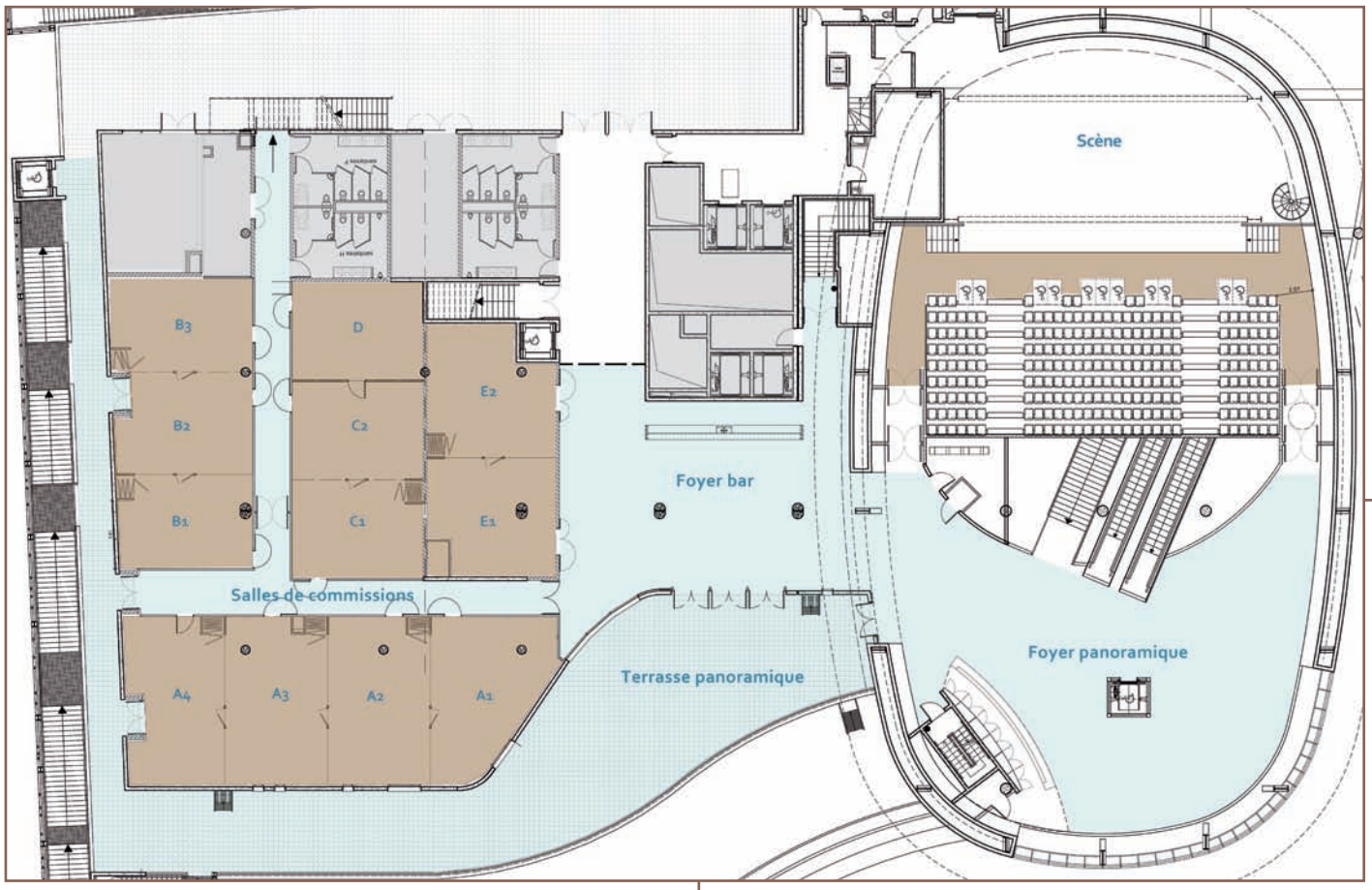

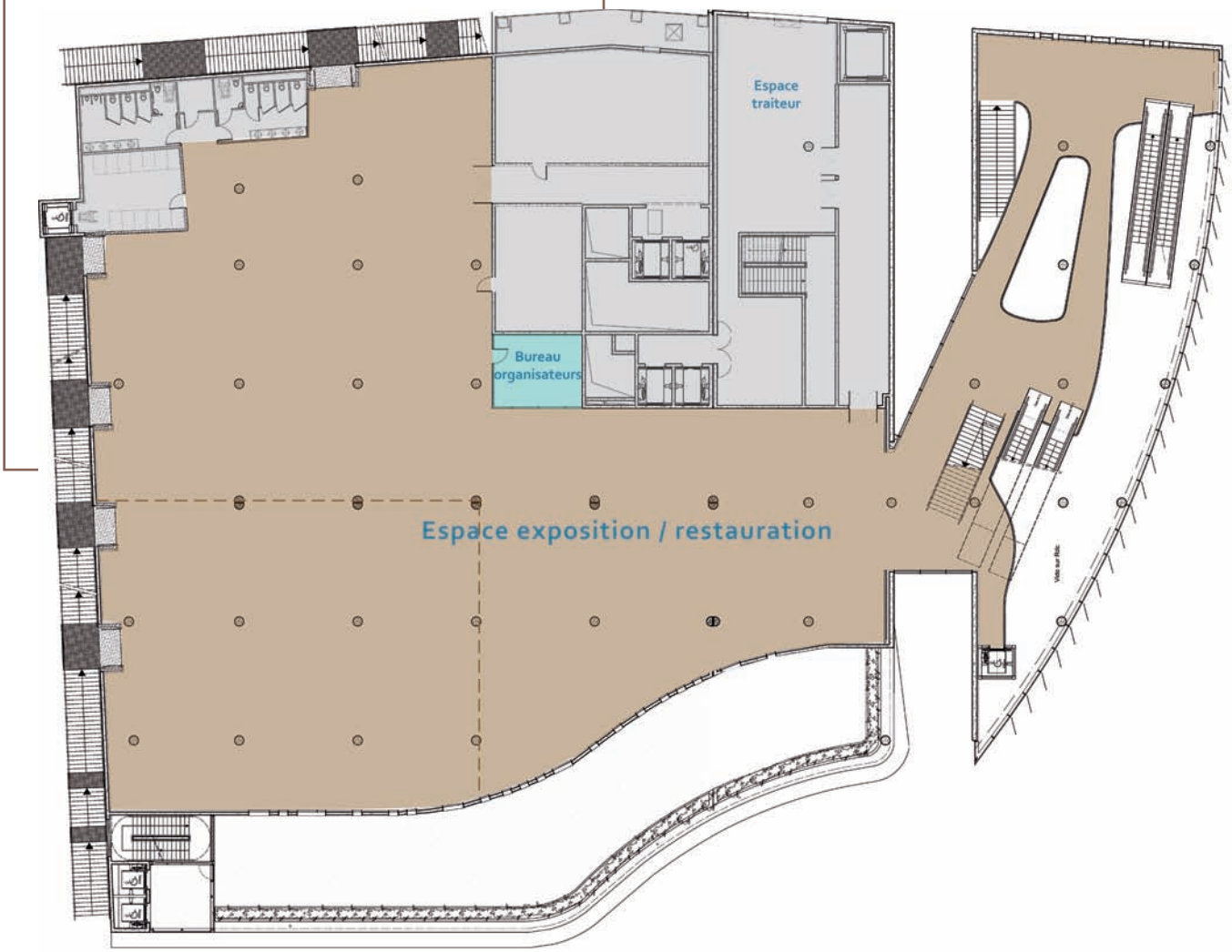

Les Hébergements

Authenticité…

Charme…

Luxe…

Originalité…

Légende…

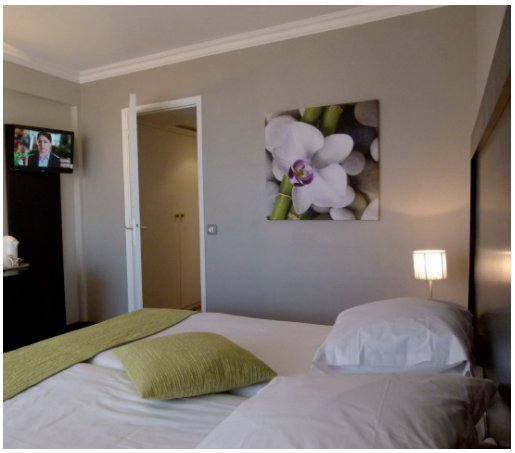

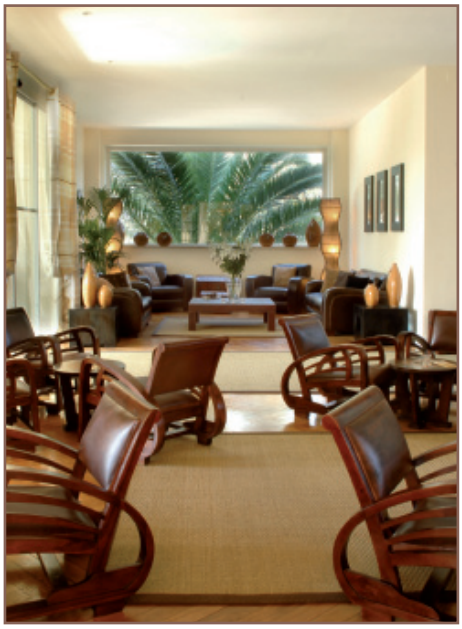

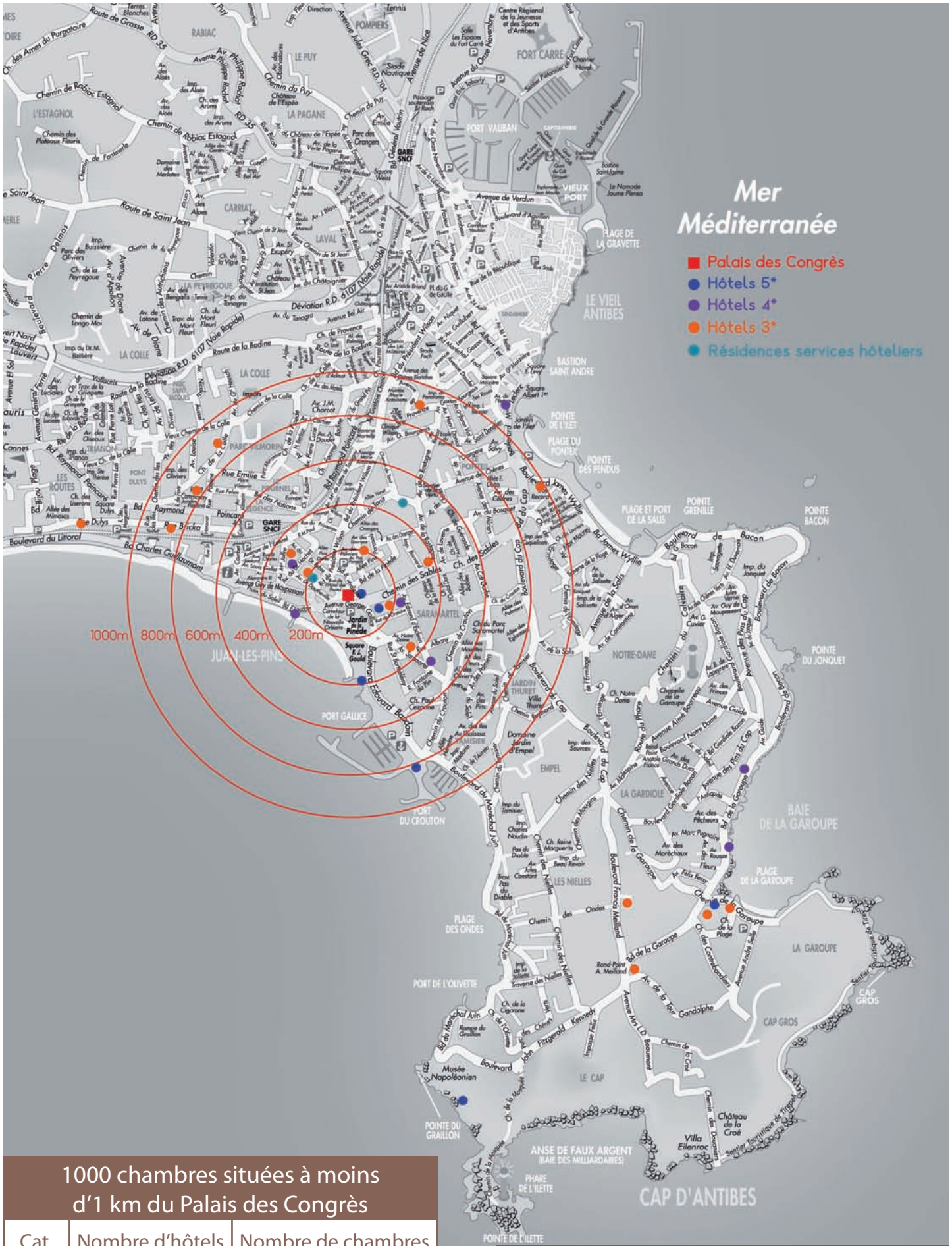

1000 chambres situées à moins d'1 km du Palais des Congrès		
Cat.	Nombre d'hôtels	Nombre de chambres
5*	4	326
4*	4	299
3*	11	357
Total	19	982

2 résidences hôtelières situées à moins d'1 km du Palais des Congrès	
Nombre de studios	Nombre d'appartements
124	26

LES LIEUX D'EXCEPTION ET DE GALAS

LA VILLA EILENROC

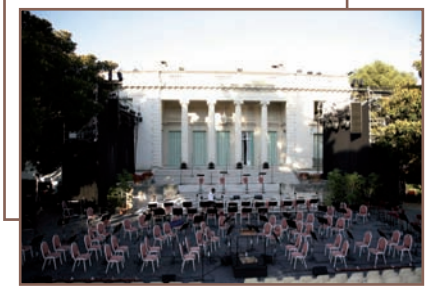

Edifiée à la fin du 19e siècle sur les plans du célèbre architecte Charles Garnier, architecte des opéras de Paris et Monte-Carlo, la villa Eilenroc, véritable cathédrale écologique à l'extrémité du Cap d'Antibes, est entourée d'un somptueux parc de onze hectares qui lui a valu l'appellation de « joyau de la Côte d'Azur ». Au cœur de cet authentique conservatoire végétal, la roseraie offre au public les fragrances et les essences de ses centaines de variétés, créées pour la plupart à Antibes Juan-les-Pins. Depuis sa création, elle a reçu nombre de personnalités, à l'instar de Léopold de Belgique, Greta Garbo, Rudolf Valentino, le grand duc Nicolas de Russie, et plus récemment le président François Mitterrand.

En 1982, la propriété fut léguée à la Ville d'Antibes Juan-les-Pins par sa dernière propriétaire, Mrs L.-D. Beaumont, en sorte qu'elle y accueille les hôtes et les manifestations de prestige, telles que les soirées de gala organisées dans le cadre de congrès.

Superficie :

Superficie totale de la Villa avec jardins : 11 hectares

Espaces aménageables pour réceptions

Intérieur :

Une salle principale de 14m x 7m et 2 petites salles adjacentes.

Extérieur :

Sur l'esplanade devant la villa, possibilité d'installation d'un chapiteau pour dîners de gala, cocktails…
Près de l'Eco Musée, possibilité de catering jusqu'à 700 personnes.

LES PLAGES PRIVEES

Votre événement, les pieds dans le sable !

Tout au long de 25 km de littoral, une vingtaine de plages privées offrent un large choix pour différents types d'événement.

Espaces utiles : de 65 à 2000 m²

Nombre de personnes accueillies en banquet : de 60 à 350.

Nombre de personnes accueillies en cocktail : de 80 à 500.

MARINELAND

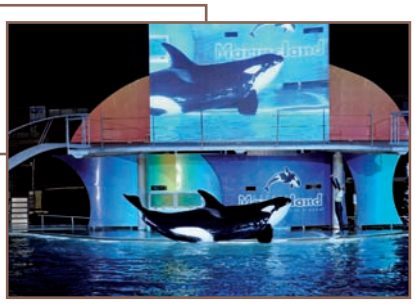

Marineland Special Events organise des soirées privatives hors du commun et fortes en émotion :

- Soirée de gala unique en Europe avec cocktail apéritif face au lagon des dauphins ou au tunnel des requins, spectacle nocturne des orques en son et lumières personnalisé à l'image de votre entreprise et restauration par traiteur (cocktail dinatoire, buffet, dîner assis) dans un de nos 3 restaurants thématisés – de 100 à plus de 500 personnes
- Soirée cabaret : cocktail apéritif au lagon des dauphins ou tunnel des requins, spectacle nocturne des orques personnalisé, menu 4 plats boissons comprises et revue cabaret pendant le dîner – de 130 à plus de 350 personnes.

Pour ces deux soirées, possibilité de soirée dansante jusqu'à 4h du matin ! Le plus grand parc marin d'Europe vous accueille également en journée pour vos séminaires, incentives ou team-buildings.

LA SIESTA

Tous les atouts du bord de mer et bien plus encore…
3 en 1 : casino, restaurant, discothèque
Parking gratuit de 300 places
Accueille jusqu'à 3.500 personnes
Ouvert 7j/7

Du cocktail au dîner de gala
1.500 personnes en cocktail
500 personnes assises
Du buffet au repas gastronomique
Une configuration d'espace selon vos envies

La seule discothèque à ciel ouvert de la Riviera
Jusqu'à 3.500 personnes sur la piste.
Une discothèque sur la plage
Une vue du cap d'Antibes à Nice
Feux d'artifice aux premières loges

LE DOMAINE LA DILECTA

Splendide exemple de l'architecture des années Vingt, situé au Cap d'Antibes, le Domaine « La Dilecta » abrite une imposante villa trônant au cœur d'un magnifique parc de 4,5 hectares. Escalier en marbre, exceptionnel mobilier design en bois, elle dispose également de trois salons de réception dans le corps principal.
La propriété est idéalement située, à quelques minutes de l'animation de Juan-les-Pins et toute proche de la sérénité du Grand Hôtel du Cap - Eden Roc, mais également, à pied, des plages très sélects de la Garoupe. L'une des plus belles et vastes propriétés de la Côte d'Azur, une occasion unique pour y organiser spectacles, concerts, tournois sportifs et manifestations diverses, hormis durant la période du Festival international de jazz « Jazz à Juan » (deuxième quinzaine de juillet).

Superficie : Surface totale: 6.000 m²

Descriptif : Nu et non équipé.
Possibilité d'aménagement : Équipement spectacle, tentes, chapiteaux…

LA FONDATION HARTUNG BERGMAN

La Fondation ouvre ses portes pour les événements d'entreprises tels que les journées d'études, les séminaires et congrès, les journées d'incentive et team building, les déjeuners/dîners d'affaires, les cocktails, les lancements de produits.
Elle permet de donner à un événement une « valeur culturelle ajoutée » en mettant à disposition des guides qui proposent des « visites découverte » de la Fondation.

Les espaces proposés à la location sont les suivants :

- L'Atelier de Hans Hartung

Composé d'un espace muséographique et d'un espace atelier resté en l'état depuis le décès du peintre, ce lieu chargé d'histoire est doté d'étonnantes baies vitrées donnant sur le parc.

- L'Atelier d'Anna-Eva Bergman

Plus intimiste que l'atelier de Hartung, l'atelier d'Anna-Eva Bergman propose un espace chaleureux lui aussi ouvert par une baie vitrée donnant sur le champ d'oliviers.

- Le Patio

Cet espace extraordinaire centré autour de la piscine surplombe la baie d'Antibes Juan-Les-Pins et offre une perspective forte sur le travail d'architecture.

- Le Parc

Ce parc de deux hectares, planté d'oliviers centenaires et de pins, offre un cadre luxuriant pour vos événements en plein air.

Antibes • Juan-les-Pins
Destination Congrès

Contact : Jean-Pierre DERAIL
Directeur d'exploitation du Palais des Congrès d'Antibes Juan-les-Pins
Tel. : +33 (0)4.97.23.11.43 / +33 (0)6.15.77.85.86
jean-pierre.derail@antibesjuanlespins.com

Document non contractuel.
© Editions Rouland, D. Vincendeau, Vertiges Photos, Cabinet Ory, Julien Brosset, Yannick Seuret, Cap d'Antibes Beach Hôtel, François Trotobas, Gilles Lefrancq, Hôtel AC Ambassadeur Antibes Juan-les-Pins, Hôtel Belles-Rives, Hôtel Mademoiselle, Hôtel Juana, Garden Beach Hôtel, Hôtel Hélios, Hôtel La Villa, Hôtel Les Strélitzias, Hôtel Sainte Valérie, plage Hélios, Bijou Plage, Coralie Polack.